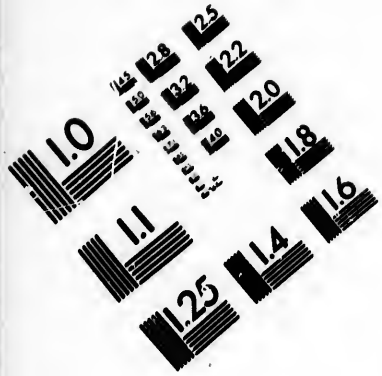

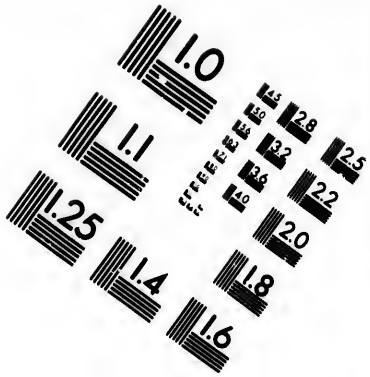

IMAGE EVALUATION
TEST TARGET (MT-3)

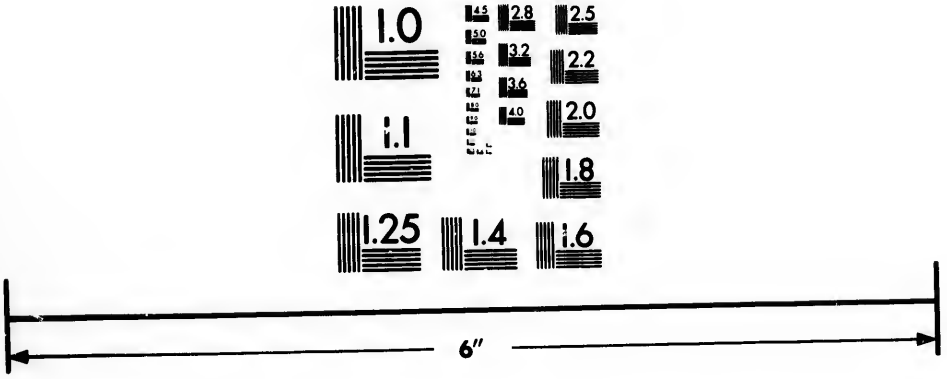

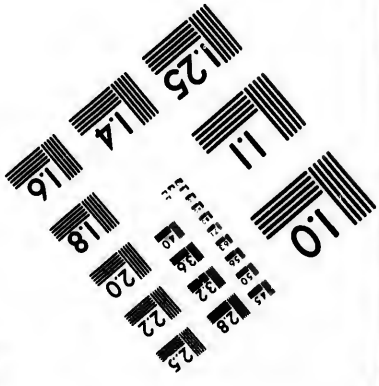

Photographic
Sciences
Corporation

23 WEST MAIN STREET
WEBSTER, N.Y. 14580
(716) 872-4503

CIHM/ICMH
Microfiche
Series.

CIHM/ICMH
Collection de
microfiches.

Canadian Institute for Historical Microreproductions / Institut canadien de microreproductions historiques

© 1984

Technical and Bibliographic Notes/Notes techniques et bibliographiques

The Institute has attempted to obtain the best original copy available for filming. Features of this copy which may be bibliographically unique, which may alter any of the images in the reproduction, or which may significantly change the usual method of filming, are checked below.

- ☐ Coloured covers/ Couverture de couleur
- ☐ Covers damaged/ Couverture endommagée
- ☐ Covers restored and/or laminated/ Couverture restaurée et/ou pelliculée
- ☐ Cover title missing/ Le titre de couverture manque
- ☐ Coloured maps/ Cartes géographiques en couleur
- ☐ Coloured ink (i.e. other than blue or black)/ Encre de couleur (i.e. autre que bleue ou noire)
- ☐ Coloured plates and/or illustrations/ Planches et/ou illustrations en couleur
- ☐ Bound with other material/ Relié avec d'autres documents
- ☐ Tight binding may cause shadows or distortion along interior margin/ La reliure serrée peut causer de l'ombre ou de la distortion le long de la marge intérieure
- ☐ Blank leaves added during restoration may appear within the text. Whenever possible, these have been omitted from filming/ Il se peut que certaines pages blanches ajoutées lors d'une restauration apparaissent dans le texte, mais, lorsque cela était possible, ces pages n'ont pas été filmées.
- ☐ Additional comments:/ Commentaires supplémentaires:

L'Institut a microfilmé le meilleur exemplaire qu'il lui a été possible de se procurer. Les détails de cet exemplaire qui sont peut-être uniques du point de vue bibliographique, qui peuvent modifier une image reproduite, ou qui peuvent exiger une modification dans la méthode normale de filmage sont indiqués ci-dessous.

- ☐ Coloured pages/ Pages de couleur
- ☐ Pages damaged/ Pages endommagées
- ☐ Pages restored and/or laminated/ Pages restaurées et/ou pelliculées
- ☑ Pages discoloured, stained or foxed/ Pages décolorées, tachetées ou piquées
- ☑ Pages detached/ Pages détachées
- ☑ Showthrough/ Transparence
- ☐ Quality of print varies/ Qualité inégale de l'impression
- ☐ Includes supplementary material/ Comprend du matériel supplémentaire
- ☐ Only edition available/ Seule édition disponible
- ☐ Pages wholly or partially obscured by errata slips, tissues, etc., have been refilmed to ensure the best possible image/ Les pages totalement ou partiellement obscurcies par un feuillet d'errata, une pelure, etc., ont été filmées à nouveau de façon à obtenir la meilleure image possible.

This item is filmed at the reduction ratio checked below/
Ce document est filmé au taux de réduction indiqué ci-dessous.

10X	12X	14X	16X	18X	20X	22X	24X	26X	28X	30X	32X
					✓						

The copy filmed here has been reproduced thanks to the generosity of:

Seminary of Quebec
Library

The images appearing here are the best quality possible considering the condition and legibility of the original copy and in keeping with the filming contract specifications.

Original copies in printed paper covers are filmed beginning with the front cover and ending on the last page with a printed or illustrated impression, or the back cover when appropriate. All other original copies are filmed beginning on the first page with a printed or illustrated impression, and ending on the last page with a printed or illustrated impression.

The last recorded frame on each microfiche shall contain the symbol → (meaning "CONTINUED"), or the symbol ▽ (meaning "END"), whichever applies.

Maps, plates, charts, etc., may be filmed at different reduction ratios. Those too large to be entirely included in one exposure are filmed beginning in the upper left hand corner, left to right and top to bottom, as many frames as required. The following diagrams illustrate the method:

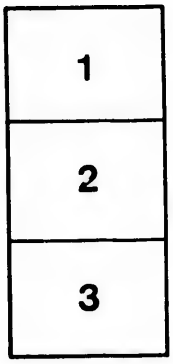

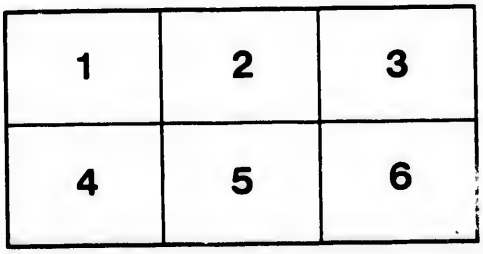

L'exemplaire filmé fut reproduit grâce à la générosité de:

Séminaire de Québec
Bibliothèque

Les images suivantes ont été reproduites avec le plus grand soin, compte tenu de la condition et de la netteté de l'exemplaire filmé, et en conformité avec les conditions du contrat de filmage.

Les exemplaires originaux dont la couverture en papier est imprimée sont filmés en commençant par le premier plat et en terminant soit par la dernière page qui comporte une empreinte d'impression ou d'illustration, soit par le second plat, selon le cas. Tous les autres exemplaires originaux sont filmés en commençant par la première page qui comporte une empreinte d'impression ou d'illustration et en terminant par la dernière page qui comporte une telle empreinte.

Un des symboles suivants apparaîtra sur la dernière image de chaque microfiche, selon le cas: le symbole → signifie "A SUIVRE", le symbole ▽ signifie "FIN".

Les cartes, planches, tableaux, etc., peuvent être filmés à des taux de réduction différents. Lorsque le document est trop grand pour être reproduit en un seul cliché, il est filmé à partir de l'angle supérieur gauche, de gauche à droite, et de haut en bas, en prenant le nombre d'images nécessaire. Les diagrammes suivants illustrent la méthode.

32X

418. Bibliographie can., No 8
Bibliothèque,
Le Séminaire de Québec
3, rue de l'Université
Québec 4, QUE.

CATALOGUE

DE

LIVRES

DE PIE'TE', JURISPRUDENCE, SCIENCES ET ARTS,
BELLES-LETTRES ET HISTOIRES,

NOUVELLEMENT ARRIVES DE FRANCE,

A Vendre

CHEZ M. AUGUSTIN GERMAIN,

A QUEBEC,

ET CHEZ M. JOSEPH ROI,

A MONTREAL.

1821.

BIBLIOTHEQUE S.M.E. Séminaire de Québec
BIBLIOTHEQUE S.M.E. QUEBEC

CATALOGUE.

LIVRES DE PIE'TE'.

ANTIPHONARIUM Romanum, 1 vol. in-fol.
Ame sur le Calvaire, 1 v. in-12.
— unie à J. C. 2 v. in-12.
— religieuse, 1 v. in-12.
— élevee à Dieu, 1 v. in-12.
Ange Conducteur, 1 v. in-12.
Ditto Ditto 1 v. in-18.
Année Apostolique, 8 v. in-12.
— pastorale de Reyre. 2 v. in-12.
Amour pénitent, 3 v. in-12.
Amour Divin, 1 v. in-12.
Association à l'amour Divin, 1 v. in-12.
Abregé de la vie des pères, 4 v. in-12.
Bible de Royaumont, 1 v. in-12.
Ditto dorée sur tranche, 1 v. in-4.
Ditto de Vance, 14 v. in-4.
Beaux jours de l'Eglise, 1 v. in-8.
Beautés de l'Hist. Ste. 1 v. in-12
Ditto du Christianisme, 2 v. in-12.
Breviarium totum, 1 v. in-12.
Breviaire Romain, 4 v. in-12.
Billuart Theologia, 19 v. in-8.
Bailly Ditto. 8 v. in-12.
Biblia Sacra, 1 v. in-8.
Bible de Sacy, 4 v. in-12.
Ditto Ditto 4 v. in-fol.
Ditto 1 v. in-fol.
Combat spirituel, 1 v. in-24.
Catéchisme des peuples, 4 v. in-12.
— du Concile de trente, 1 v. in-12
— de Fleury, 1 v. in-12.
— de Montpellier, 5 v. in-12.
Catechismus ad ordinandos, 1 v. in-12.
Concili tridentini, 1 v. in-12.
— Canones et decreta, 1 v. in-12.
Cours d'instr. fam. 3 v. in-12.
Conduite des Conf. 1 v. in-12.
— des armes, 1 v. in-12.
— de St. Frs. de sales, 1 v. in-12.
Confer. de Langre, 3 v. in-12.
— de Beurrier, 1 v. in-12.
— d'Angers, 23 v. in-12.
Connaissance de J. C. 1 v. in-12.
Confession de St. Augustin, 1 v. in-12.
Cantiques de Marseille, 1 v. in-12.

Cantiques de St. Sulpice, 1 vol. in-18.
— spirituels *broché*, 1 vol.
— notés en plein chant, 1 vol. in-18.
Consolations du Chrétien, 2 vol. in-12.
Chef d'œuvre oratoire, Bossuet, 6 vol. in-12.
Considérations de Dieu, Sturm, 3 vol. in-12.
Chrétien par sentiment, 3 vol. in-12.
Conversations remarquables 1 v. in-12.
— de Chanteau 1 vol. in-18.
Consultations canoniques, 12 v. in-12.
Caractère de la vraie dévotion 1 v. in-18
Chemin de la croix, 1 v. in-24.
Concordance, 1 v. in-8.
Ditto 2 v. in-4.
Chrétien adorateur, 1 v. in-18.
Confer. Théol. du p. Daniel, 4 v. in-12.
Cérémonies religieuses, 2 v. in-fol.
Dictionnaire de théol. Bergier, 8 v. in-8.
— des Cultes religieux, 8 v. in-8.
— de Pontas, 2 v. in-4.
Doctrine du Concile de trente, 1 v. in-12.
— de L'homond, 1 v. in-12.
— de J. C. 2 v. in-12.
Diurnale Romanum, 1 v. in-24.
Dieu est l'amour le plus pur, 1 v. in-18
Divinité de J. C. 2 v. in-18
Devoirs d'un Evêque, 1 v. in-18
— ecclésiastique, 4 v. in-12
Délices de la religion, 1 v. in-12.
Démonstrations évangéliques, 1 v. in-8.
Directeur spirituel, 1 v. in-18
Dieu inconnu, 1 v. in-18
— seul, 1 v. in-18
— présent partout, 1 v. in-18
Dévotion à la Trinité, 1 v. in-18
— au Sacré Cœur, 1 v. in-12.
Epitres et Evangiles, *cartonné* 1 v.
Ditto reliée, 1 v
Etrennes spirituelles, 1 v. in-18
Ecole du Sauveur, 7 v. in-12.
Essai sur l'indifférence en matières de religion, 4 v. in-8.
Essais de morale, 1 v. in-12
Explications des Epitres de St Paul, 4 v. in-12
Epitres et Evangiles, 3 v in-12
Examen particulier, 2 v. in-12
Evangile méditée, 8 v. in-12.
Excellence de la dévotion, 2 v. in-12.
Entretiens spirituels de Courbon, 2 v. in-12.
Exercices de piété, Croiset, 18 v. in-12.
Esprit de St. François de Sales, 2 v. in-12
— du Christianisme, 1 v. in-18
Existence de Dieu, 1 v. in-12.

Eloge des Evêques, 1 v. in-12
Exposition de la Doctrine catholique, 1 v. in-18
Ecolier vertueux, 1 v. in-18
Formulaires de prières, 1 v. in-18
Ditto, dorés, 1 v in-12
Fondemens de la loi, 2 v. in-12
— de la religion, 3 v. in-12
Graduale Romanum, 1 v. in-fol
Grandeurs de J. C. 2 v. in-12
— de Marie, 2 v. in-12
Guide des pécheurs, 2 v. in-12
— spirituel, 2 v. in-18
— des Supérieurs, 1 v. in-8
Histoire de l'Eglise, 1 v. in-12
— de St. Louis, 1 v. in-12
— de l'Eglise, 24 v. in-12
Ditto Ditto 12 v. in-8
Ditto Ditto 25 v. in-4
— de la religion, 1 v. in-12
— édifiantes, 1 v. in-12
— ecclésiastiques, 25 v. in-4
Heures nouvelles, gros caractères, 1 v in 12
Ditto Ditto 1 v. in-18
— de notre Dame, 1 v. in-18
Introduction à la vie dévote, 1 v. in-18
Ditto 1 v in 12
Instructions familières d'Henry, 2 v. in-12
— de la jeunesse, 1 v. in-12
— sur les Fêtes et Dimanches, 1 v. in-12
— chrétiennes, 1 v. in-12
— de St. Chs. Bor. 1 v. in-12
Imitation de J. C. 1 v. in-12
Ditto doré, 1 v. in-18
Ditto 1 v in 24
— de la Vierge, 1 v. in-18
— latine, 1 v. in-32
Journée chrétienne, 1 v. in-12
Ditto 1 v. in-24
Lettres édifiantes et curieuses, 14 v. in-8
Ditto Ditto 26 v. in-12
Livre de vie, 1 v. in-12
Ditto Ditto 1 v. in-18
Lettres sur la religion, 3 v. in-18
Leçons quotidiennes, 2 v. in-12
Livre des élus, 1 v. in-12
Livre d'or, 1 v. in-24
Liberté de l'Eglise gal. 1 v. in-4
Martyrs, (les) 3 v. in-18
Mois de Marie, 1 v. in-18
Memoriale vitæ sacerd. 1 v. in-12
Meditations de Bernezai, 1 v. in-18
— de Médaille, 1 v. in-18
— évangelique, 3 v. in-12

Méditations de Beuvelet, 5 v. in-12
Méthode de Direct. 2 v. in-12
Mémoire pour servir à l'hist. eccl. 4 v. in-8
Modèle des Prêtres, 1 v. in-12
Miroir du Clergé, 2 v. in-12
Missionnaire paroissial, 4 v. in-12
Manuel des Missionnaires, 1 v. in-8
— du Chrétien, 1 v. in-18
Manuale ordinandorum, 1 v. in-12
— Sacerdotum, 1 v. in-18
Miracles de St. François Xavier, 1 v. in-12
Mœurs des Israëlites, 1 v. in-12
Maximes de St Vincent de Paul, 1 v. in-18
Menochius, 1 v. in-fol
Missale Romanum, 1 v. in-4
Manuel des cérémonies Rom. 2 v. in-12
Novum Testamentum, 1 v. in-32
Ditto 1 v. in-18
Nouveau Testament, 1 v. in-18
Nouvel Ecolier vertueux, 1 v. in-18
Neuvaine de St François Xavier, 1 v. in-32
Ditto Ditto 1 v. in-18
— aux Jésuites, 1 v. in-18
Œuvres spirituels de Baudran, 1 v. in-12
— de Ste Thérèse, 1 v. in-4
Opuscules de Bossuet, 5 v. in-12
Pensez-y-bien, 1 v. in-18
Parfait adorateur, 1 v. in-12
— écolier, 1 v. in-18
Plaintes du Sauveur, 1 v. in-24
Prédicateur de l'âme de Dieu, 1 v. in-12
Pseautier de David, 1 v. in-18
Perfection chrétienne, 1 v. in-12
Pseaumes de Berthier, 5 v. in-12
Pensées de Jamin, 1 v. in-12
— de Bourdaloue, 1 v. in-12
— chrétiennes, 1 v. in-24
Propre de l'Oraison, 1 v. in-12
Prônes de Cochin, 5 v. in-12
Parnasse Chrétien, 1 v. in-12
Pélerinage du Calvaire, 1 v. in-18
Présent, utile à tous, 1 v. in-24
Projets d'instructions familières, 4 v. in-12
Préparations et actions de grâces, 1 v. in-18
Rituel de Toulon, 4 v. in-8
— de Québec, 1 v. in-8
Religion déf. contre les incr. 6 v. in-12
— du Cœur, 1 v. in-12
— Poëme, 1 v. in-18
Réflexions chrétiennes du p. Nepveu, 4 v. in-12
— édifiantes, 1 v. in-12
— sur les 8 béatitudes, 1 v. in-12
— et sentimens, 1 v. in-12

Respect dû aux églises, 1 v. in-24
Recueuil de poësies sacrées, 1 v. in-24
Sermons de Legris Duval, 2 v. in-12
— du père Lenfant, 8 v. in-12
— de Girard, 4 v. in-12
— de Beurrier, 2 v. in-8
— du père Elisée, 4 v. in-12
— de Cheminais, 5 v. in-12
— de Geoffroy, 4 v. in-12
— de Terrasson, 4 v. in-12
— de La Colombière, 4 v. in-12
— de Collet, 2 v in 12
— choisis, 1 v. in-12
Sanchez de matrimonio, 1 v. in-fol
Siècles chrétiens, 10 v. in-12
Sainte Bible, 4 v. in-fol
Ditto 4 v in-12
Ditto 1 v in-fol
Stations de Jérusalem, 1 v in-18
Sages entretiens, 1 v in-24
Soliloques de St Augustin, 1 v in-12
Théologie de Liquori, 3 v in-4
— de Poitier, 6 v in-12
— du père Antoine, 1 v in-4
Traité de la vie intérieure, 1 v in-12
— de l'amour de Dieu, 2 v in-12
— des dispenses, 2 v in-8
— des Sts Ordres, 1 v in-12
— de la vertu de la religion, 1 v in-12
Tableau de la Doctrine des pères, 2 v in-8
— d'une vraie Religieuse, 1 v. in-12
Thesaurus Sacerdotum, 1 v in-18
Trésor du Chrétien, 3 v in-18
Triomphe de la pureté, 1 v in-18
— de l'homme-Dieu, 2 v in-12
Tyrin, 1 v in-fol
Testament ancien et nouveau, doré sur tr. 1 v in-4
Vie et Rév. de la Sœur Nativité, 4 v in-12
— de St Vincent de Paul, 1 v in-12
— de Ste Geneviève, 1 v in-12
— de J. C., 2 v in-12
— de St François de Sales, 2 v in-12
— de St François Xavier, 2 v in-12
— de la Ste Vierge, 1 v in-12
— de la mère de Chantal, 1 v in-12
— de Ste Thérèse, 1 v in-12
— de St Régis, 1 v in-12
— de St Ignace, 1 v in-12
— de Marie Leshezinska, 1 v in-12
— Sacerdotale, 1 v in-18
— des Saints, 1 v in-fol
Vierge chrétienne, 2 v in-12
Vérité de la religion, 1 v in-12

Vraie et solide piété, 1 v in-18
Vertu du Christianisme, 1 v in-12
Vertueuse Portugaise, 1 v in-18
Visites au St Sacrement, 1 v in-18
Ditto Ditto 1 v in-32
Vesperal Romain, 1 v in-12
Vies des pères et Mart., 14 v in-6

SCIENCES ET ARTS, BELLES-LETTRES HISTOIRES, &c.

Aventures de Robinson Crusoe, 4 v in-18
Abécédaire amusant, 1 v in-18
— des Campagnes, 1 v in-18
— des Demoiselles, 1 v in-18
— des Garçons, 1 v in-18
Ami de la Santé, 1 v in-8
— de la Jeunesse, 1 v in-18
Analyse de la beauté, 2 v in-8
Arithmétique de Barême, 1 v in-12
Atlas de toutes les parties du monde, 1 v in-4
Abrégé encyclopédique, 18 v in-12
Aventures de Télémaque, 2 v in-12
Avocat des pauvres, 2 v in-12
Adelaïde de Witsbury, 1 v in-12
Aviceptologie française, 1 v in-12
Angleterre et les Anglais, 3 v in-8
Avis d'une mère à son fils, 1 v in-18
Beaux traits de dévouement, 2 v in-12
— du jeune âge, 1 v in-12
Bibliothèque des souvenirs, 1 v in-12
— de l'adolescence, 1 v in-18
Beautés de l'histoire de France, 1 v in-18
— des Etats-Unis, 1 v in-12
— de l'histoire militaire, 1 v in-12
— d'Angleterre, 1 v in-12
— de l'histoire, 1 v in 12
Bibliothèque de l'enfance, 1 v in-18
Bons exemples, *broché*, 1 v in-12
... petits enfans, 1 v in-12
Biographie des jeunes Demoiselles, 4 v in 12
— des jeunes Gens, 4 v in 12
Biographie des Députés et des Pairs de France, 2 v in-8
Boivin sur les accouchemens, 1 v in 8
Buffon des Ecoles, 2 v in 18
Conteur de poche, 1 v in 18
Contes des Fees, 1 v in 18
— d'une mère à sa fille, 2 v in 18
... merveilleux, 4 v in 12
Coin du feu des braves, 1 v in 18
Choix de Biographie ancienne et moderne, avec portraits, 3 v in 12

Calendrier de Flore, 3 vol in-8
Campagnes memorables des Français, jusqu'en 1815, papier vélin avec gravures, 2 v. gd. fol.
Caractère de Labruyere, 3 v. in-18.
Curiosités de la Chine, 2 v. in-12.
Cours d'étude de la jeunesse, 1 v. in 12.
Connoissance des tems, 3 v. in-8.
Civilités en estampes *brochè*, 1 v.
Cuisinière bourgeoise, 1 v. in-12.
Condillac, 16 v in 8.
Conversation de St. Cyr, 1 v. in-12.
Délassements de l'enfance, 6 v. in-8.
Divertissement do. *broché*, 1 v.
Dictionnaire historique par Chaudon, 18 v. in-8
— d'histoire naturelle 15 v. in-8.
— de Frs. de Philippon, 1 v. in-16.
— de Boyer 2 v. in-8.
— d'Anecdotes, 2 v. in-12.
— des Synonimes, 2 v. in-12.
— de Chasse et de pêche 2 v. in-12
— d'éducation, 2 v. in-12.
— des origines, 6 v in-12.
— de morale, 2 v. in-8.
— des merveilles de la nature, 3 v. in-12.
— de la fable, 1 v. in-18
— historique de Feller, 1 v. in-16.
— de Boudot latin et Français 1 v. in-8
— de Trévoux, 8 v in fol.
— historique *Chaudon*, 18 v in 8
Description de Paris et de ses édifices 2 vol in-8.
Description de Londres et de ses édifices, 1 vol in-8.
Description de Paris gravures, 2 vol in-8.
— de Londres Ditto 1 vol in-8.
Dictionnaire Universel, *Boiste*, 1 vol in-4.
Dictionnaire de Lallemant, Français et latin, 1 vol in-8.
— de Géographie, 1 vol in-8.
— des Sieges et batailles, 1 vol in-8.
— de Pontas, 2 vol in-4.
— de Ditto, 3 vol in-12.
Don Quichotte, 6 vol in-18.
Dieu l'honneur et les dames, 6 vol in-12.
Discours de Ciceron, 4 vol in-12.
Descriptions des Catacombes, 1 vol in-8.
Dictionnaire de l'académie, 2 vol in-4.
Elemens de conversation anglaise 1 vol in-12.
— de littérature, 2 vol in-12.
Ecole des mœurs, 2 vol in-12.
— de la minaiture, 1 vol in-12.
— des arts et metiers, 2 vol in-12.
— du jardinier, 1 vol in-12.
Enfant studieux, 1 vol in-12.
— prodigue, 1 vol. in-18.

Etude de la nature, 5 vol in-12.
— des belles lettres *Rollin*, 4 vol in-12.
Erreurs de voltaire, 3 vol in-12.
Etrennes d'une mère, 2 vol in-18.
Education des filles, 1 vol in-18.
Encyclopédie méthodique, arts et métiers 24 vol in-4.
Françaises (les) 2 vol in-12
Formulaire du Négociant, 1 vol in-8
Fabuliste du jeune âge, 1 vol in-18
Grammaire française de L'homond, 1 vol in-12
— de Levizac, 2 vol in-8
Grammaire des Grammaires, 2 vol in-8
— de Siret, 1 vol in-8
Géographies en estampes, *cartonnées*, 1 vol
— de Lacroix, 2 vol in-12
Guillaume franc parleur, 2 vol in-12
Gnomonique graphique, 1 vol in-4
Guide des étudians en droit, 1 vol in-8
— du Maréchal, 1 vol in-8
Gradus ad parnassum, 1 vol in-8
Histoire du Canada, par Charlesvoix, 6 vol in-12
— choisies, 1 vol in-12
— des batailles 1792 à 1815, 4 vol in-8
— des animaux, broché, 1 vol
— de Jacques, *cartonné*, 1 vol in-18
— des Empereurs, 12 vol in-12
— de France, 2 vol in-12
— Romaine, 1 vol in-12
— Ancienne, 1 vol in-12
— des Chevaux, 1 vol in-12
— des invasions en France, 1 vol in-12
— du Turenne, 1 vol. in-12
— de Bayard, 1 vol in-12
— de Théodose, 1 vol in-12
— des animaux, 1 vol in-12
— de la décadence de la monarchie française, 4 vol in-8
Hermite de la Chaussée d'Antin, 5 vol in-12
— en Provence, 3 vol in-12
— de Guyane, 3 vol in-12
Hachet, traité des machines, 1 vol in-8
Honneur et opprobre, 1 vol in-12
Hygiene domestique, 2 vol in-8
Helviennes de Barruel, 4 vol in-12
Henriciana, 1 vol in-18
Histoire de variations, Bossuet, 4 vol in-12
Instructions morales et amusantes, 1 vol in-12
Jeux de l'enfance, 2 vol in-18
— innocens de Société, 1 vol in-18
Jérusalem délivrée 2 vol in-12
Jeune dessinateur, *cartonné*, 1 vol
Leçons sur le calcul, (Lagrange) 1 vol in-8
Lassal Hydrographie, 1 vol in-4
Laharpe, Cours de Littérature, 16 vol in-18

Les Bourbons, 1 vol in-18
Londres et sa cour, 2 vol in-8
Lettres de quelques Juifs, 8 vol in-12
— sur la religion, 3 vol in-12
— d'Alcipe, 3 vol in-12
— à Sophie, 4 vol in-18
— de Chesterfield, 1 vol in-18
Leçons de littérature, (Noël) 2 vol in-8
... de la nature, 4 vol in-12
Livre de famille, 1 vol in-12
Le Plutarque de la jeunesse, 1 vol in-18
La France, Lady Morgan, 2 vol in-8
Ménagerie du Museum, 2 vol in-12
Morale inspir e par actions, 1 vol in-12
... du jeune âge, 2 vol in-12
... en actions, 1 vol in-12
Magasin des adolescentes, 4 vol in-12
... des enfans, 4 vol in-12
Malesherbiana, 1 vol in-18
Mémoires de Louis XIV, 1 vol in-8
... d'un Voyageur qui se repose, 3 vol in-8
Missions au Canada, 7 v. in-12
Modèle des enfans, 1 v. in-18
... des jeunes personnes, 1 v. in-18
Miroir des enfans, *cartonné* 1 v.
Manuel de la ménagère, 1 v. in-12
... épistolaire, 1 v. in-12
... de la jeunesse, 1 v. in-18
... des Jardiniers, 1 v. in-18
Maison rustique, 3 v. in-4
Machiavel, commenté par Buonaparte, 1 v. in-8
Maygrier, sur accouchement, 2 v. in-8
Malesherbes, 1 v. in-8
Méditations d'Hervey, 1 v. in-12
Mille et un jour, 5 v. in-12
Mille et une nuit, 6 v. in-12
Notions de l'art vétérinaire, 3 v. in-8
Nonnotte, Philosophes, 1 v. in-12
Nouveaux Savants de Société, 2 v. in-12
Œuvres de Ronald, 6 v. in-8
— de Laharpe, 6 v. in-8
— de Rousseau, 1 v. in-18
— de Proyart, 17 v. in-12
— de Mably, 19 v. in-12
— de Gessner, 4 v. in-18
— de St Lambert, 2 v in-18
Ornemens de la mémoire, 1 v. in-12
Polichinel instituteur, 1 v. in-18
Petit Charbonnier, 1 v. in-18
— Buffon des enfans, 1 v. in-18
— Peureux, 1 v. in-18
— Conteur, *cartonné*, 1 vol
Petite Cendrillon, 1 v. in-18

Parfait Cuisinier, 1 v. in-18
— Bouvier, 1 v. in-12
— Vigneron, 1 v. in-4
— Maréchal, 1 v. in-4
Paroles et actions remarquables, 1 v. in-18
Paraboles du Pere Bonaventure, 1 v. in-18
Paradis perdu 1 v. in-12
Pothier (œuvres de) 8 v. in-4
Ditto (do.) 13 v. in-8
Promenades d'un Prussien, 2 v. in-8
— amusantes, 1 v. in-18
Poupée (la) cartonnée, 1 v.
Paris, Versailles et les Provinces, 3 v. in-8
Petits moralistes, 1 v. in-18
Présent maternel, 1 v. in-18
Passe-tems de la jeunesse, 1 v. in-18
Retour des fées, 2 v. in-12
— des vendanges, 4 v. in-12
Revolution Française, 1 v. in-12
Rousseau de la jeunesse, 1 v. in-18
Rhétorique française, 1 v. in-12
Réglement de l'exercise, 1 v. in-18
Récréations mathématiques, 3 v. in-8
Satyres d'Young, 1 v. in-12
Système de l'homme et de la femme, 1 v. in-8
Sympathies, avec portraits coloriés, 1 v. in-18
Science des ingénieurs, 1 v. in-4
— de l'imprimerie, 1 v. in-4
— en miniature, 2 v in-12
Secrétaire des amans, 1 v. in-12
Sieges de Paris *broché*, 1 v.
Savans de quinze ans, 2 v. in-12
Soirées de l'enfance, 4 v. in-18
Traité des participes *broché* 1 v.
— du dessein, 1 v. in-12
— des maladies, 1 v. in-8.
— des jardins, 4 v. in-8.
— des Serins, 1 v. in-12.
Tableau de la nature, 1 v. in-12.
— des arts et métiers, 1 v. in-12.
— du jour de l'an, 1 v. broché.
— Geografique avec figures, 1 v. in-12.
— des exercices, 2 v. in-12.
Tablettes chronologiques, 2 v. in-12.
Trésor des pauvres, 1 v. in-12.
— de la jeunesse, 2 v. in-12
Trois héroïnes chrétiennes, 1 v. in-8
Vie de Leon X, 4 v. in 8
— de Louis, XVII 1 v. in-18
— privée des Français, 3 v. in-18
— des veuves chrétiennes, 1 v. in-12
— des philosophes, 1 v. in-12

... des enfans célèbres, 2 v. in-12
... politique des députés, 1 v. in-8
... des hommes illustres, 15 v. in-18
Voyage de Gulliver, 4 in-18
— d'Anacharsis 7 v. in-8
— au Canada, 3 v. in-8
— a l'Amérique Septen. 1 v. in-8
Vocabulaire Français, 1 v. in-8
Volière de la jeunesse, 2 v. in-12

JURISPRUDENCE.

Analyse du droit français, 1 v. in-4
Arrêts du parlement de Paris, 1 v. in-4
Accords des Loix. 1 v. in-12
Arrêts de réglements par Jouy, 1 v. in-12
Actes de notoriétés Denisart, 1 v. in-4
Biens d'habitation, *Fréminville*, 1 v. in-4
Bibliothèque des Coutumes, 1 v. in-4
... des étudians en Droit, 4 v. in-18
Commentaires sur les nouvelles Ordonnances, (Lacombe) 1 v. in-4
Conférences des Ordonnances, (Jouy) 1 v. in-4
Code du faux, (Serpillon,) 1 v. in-4
Code matrimonial, 1 v. in-4
... Civil, (Serpillon) 1 v. in-4
Corpus Juris Canonici, 2 v. in-4
Code Criminel, (Serpillon) 2 v. in-4
... des Seigneurs, 1 v. in-12
Contrat de louage, 1 v. in-12
Commentaire sur l'Edit de 1695, 1 v. in-12
Code des Terriers, 1 v. in-12
Coutume de Normandie, 1 v. in-12
Conférences de l'Edit de la Jurisdiction ecclésiastique, 2 v. in-12
Commentaire sur les hypothèques, 1 v. in-12
Chef des Loix Romaines, 2 v. in-4
Code de Justinien, 4 v. in-4
Conférences des Ordonnances, (Guesnois) 3 v. in-fol
... de Bornier, 2 v. in-4
Coutume de Paris, 4 v. in-fol
— Ditto Ditto, 2 v. in-12
Commentaire sur l'Ordonnance Civile de 1667, 2 v. in-12
... sur l'Ordonnance criminelle 1670, 1 v. in-12
... sur l'Ordonnance des eaux et forêts, 1 v. in-12
Code des Curés, 4 v. in-12
— des Commenceaux, 1 v. in-12
Dictionnaire de Police, 1 v. in-4
... de Voirie, 1 v. in-4
... des eaux et forêts, 2 v. in-4
... des Fiefs et Biens seigneuriaux, 2 v. in-4
... de Droit Canonique, 5 v. in-4

... des Arrêts (Brillon) 6 v. in-fol
... du Digeste, 2 v. in-4
... de Droit (Ferrière) 2 v. in-4
Droit civil Romain 4 v. in-12
... honorifiques des Seigneurs, 2 v. in-12
... des Gens (par Vattel) 3 v. in-12
Digeste de Justinien, 7 v. in-4
Ditto Ditto, 35 v. in-12
Droit public de la France, 1 v. in-4
Droits seigneuriaux, (par Renauldon) 1 v. in-4
... des Gradués, 1 v. in-12
... public de l'Europe, 1 v. in-12
... public Français, 6 v. in-12
... de la guerre et de la paix, (Grotius) 2 v. in-4
Dénisart, collection de Jurisprudence, 13 v. in-4
Ditto Ditto 4 v. in-4
Droit commun de la France (Bourjon) 2 v. in-fol
Esprit des Loix, 4 v. in-12
Eloquence du Barreau (par Gin) 1 v. in-12
Examen des Fiefs, 2 v. in-4
Esprit des deux Ordonnances de Louis XV, 3 v. in-12
... des Ordonnances de Louis XV (Salé) 1 v. in-4
Formulaire général, (par Cardon) 1 v. in-8
Gouvernement des paroisses, (par Jousse) 1 v. in-12
Histoire de la Legislation (Pastoret) 4 v. in-8
Institution au Droit français (Argou) 2 v. in-12
... au Droit ecclésiastique (Fleury) 2 v. in-12
Institutes de Justinien, 7 v. in-12
Ditto Ditto 1 v. in-4
Institutes coutumières, de Loisel, 2 v. in-12
Introduction à la pratique (Ferrière) 2 v. in-12
Institutiones Juris Canonici, 1 v. in-24
Institutes de Justinien (Boutaric) 1 v. in-4
Instruction sur les conventions, 1 v. in-12
Justiniani Juris Civilis expos: method: 1 v. in-4
Jurisprudence du Julien, selon les loix romaines, 1 v. in-4
... de Guypape, 1 v. in-4
Justiniani institutiones 2 v. in-12
Jurisprudence Romaine, (Terrasson) 1 v. in-fol
Jurisprudence française, 2 v. in-12
Journal des audiences, 7 v. in-fol
Journal du Palais, 2 v. in-fol
Juris Civilis tractatio, 2 v. in-12
Legum de lectûs, 1 v. in-4
Loix civiles de Domat, 1 v. in-fol
Ditto Ditto 5 v. in-4
Lettres sur la profession d'avocat, 2 v. in-8
Leçons de droit par Felis, 4 v. in-12
Loix des bâtimens, 2 v. in-8
Ditto Ditto 1 v. in-8
Loix ecclésiastiques, (Héricourt) 1 v. in-fol
Lebrun traité des Successions, 1 v. in-fol
Manuel forestier, 1 v. in-12

Matières criminelles, I v. in-4
Novo methodica juris civilis Tractatio, 1 v. in-24
Œuvres de d'Aguesseau, I v. in-4
... de Deispesses, 3 v. in-fol.
... d'Auzanet, 1 v. in-fol
... de Pasquier, 2 v. in-fol
... Basquet, 2 v. in-fol
... Loyseau, 1 v. in-fol
... Duplessis, I v. in-fol
... Postumes de Pothier, 3 v. in-12
Observations notables sur les droits des Seigneurs, I v. in-4
Ordonnances de Néron, 2 v. in-fol
... de Louis XIV, 1 v. in-4
Ditto Ditto 1 v. in-24
... de Louis XV, 1 v. in-4
Ditto Ditto I v. in-18
... des eaux et forêts, I v. in-12
Plaidoyers, de Morveau, I v. in-4
Principes du droit normand I v. in-4
Procédure civile (Ravaut) I v. in-4
... du Chatelêt (Pigeau) 2 v. in-4
Pratique des Terriers et droits Seigneuriaux (Fremenville) 5 v. in-4
Praticien français (Lange) 2 v. in-4
Perezi in Codicem, 2 v. in-4
Procès verbal, I v. in-4
Parfait notaire (Ferrière) 2 v. in-4
Principes des Fiefs (Fremenville) 2 v. in-4
Preuve par témoins, (Danty) I v. in-4
Pandectes de Justinien, 3 v. in-fol
Ditto traduites en français, 22 v. in-8
Parfait Notaire apostoli, 2 v. in-4
Paratitla decretum Gregorii IX, I v. in-24
Règlemens sur le Scellés, I v. in-4
... du Conseil, I v. in 4
Règles du Droit français, (Ferrière) I v. in 12
Repertoire alphabétique, I v. in 8
Recueil de Jurisprudence canonique, (Lacombe) I v. in fol
Repertoire de Jurisprudence (Guyot) 17 v. in 4
Règles du Droit Canon (Dantoine) I v. in 4
Recueil des amortissemens, 4 v. in 4
... de Brotonnier, 1 v. in 4
... d'Arrêts du Parlement de Paris (Bardet) 1 v. in fol
... de décisions sur les dîmes, 2 v. in 12
... d'Edits, 3 v. in 12
Style de procédures en matières civiles et criminelles, I v. in 4
... de Dumont, 1 v. in 4
... du Chatelet, I v. in 4
... des Huissiers, 1 v. in 12
... de Gaurit, 2 v. in 12
Traité de la représentation du double lien, I v in 4
... de la subrogation (Lacombe) I v. in 4

Traité des Justices de Seigneurs, 1 v. in 4
... des Bénéfices, 2 v. in 4
... des Fiefs (Guyot) 6 v. in 4
... des prescriptions (Dunod) 1 v. in 4
... des immeubles (Héricourt) 1 v. in 4
... de la jurisdiction des presidiaux, 1 v. in 12
... du droit de propriété, 1 v. in 12
... des fonctions des Commissaires, 1 v. in 12
... des aides, 2 v. in 12
... du droit de Domaine, 1 v. in 12
... des provisions des Cours de Rome, 2 v. in 12
... des Fiefs, 2 v. in 12
... des Trésoriers, 2 v in 12
... des Bénéfices, 1 v. in 12
... des Officiaux, 1 v. in 12
... des Contrats de mariage, 2 v. in 12
... des réparations des églises, 3 v. 12
... des unions, 1 v. in 12
... des retraits, 1 v. in 8
... de l'abus, 2 v. in fol
... des minorités (Meslé) 2 v in 4
... de la communauté (par Renusson) 1 v in 4
... de la noblesse, 1 v. in 4.
... des injures, 2 v. in 12
... du douaire, 1 v. in 4
... des propres, 1 v. in 4
... de la main morte, 1 v. in 4
... du terrier, 1 v. in 4
... des fiefs, 1 v. in 4
... des évictions, 2 v. in 12
... des délits, 1 v. in 12
... de la crue des meubles, 1 v. in 12
Thesorus Juris Romani (Otton) 5 v. in fol

En outre, une quantité des plus belles gravures et des meilleurs maîtres, sur divers sujets; et aussi un parti considérable et très bien assorti d'images de piété et de morale. Mr. Germain se flatte que les amateurs trouveront de quoi satisfaire leur goût dans quelque genre que ce soit; et Messieurs les Curés, Précepteurs et Maîtres d'Ecoles pourront aussi se pourvoir, à très bas prix, de ces images communes qu'ils sont dans l'habitude de distribuer, comme récompense, à leurs élèves.
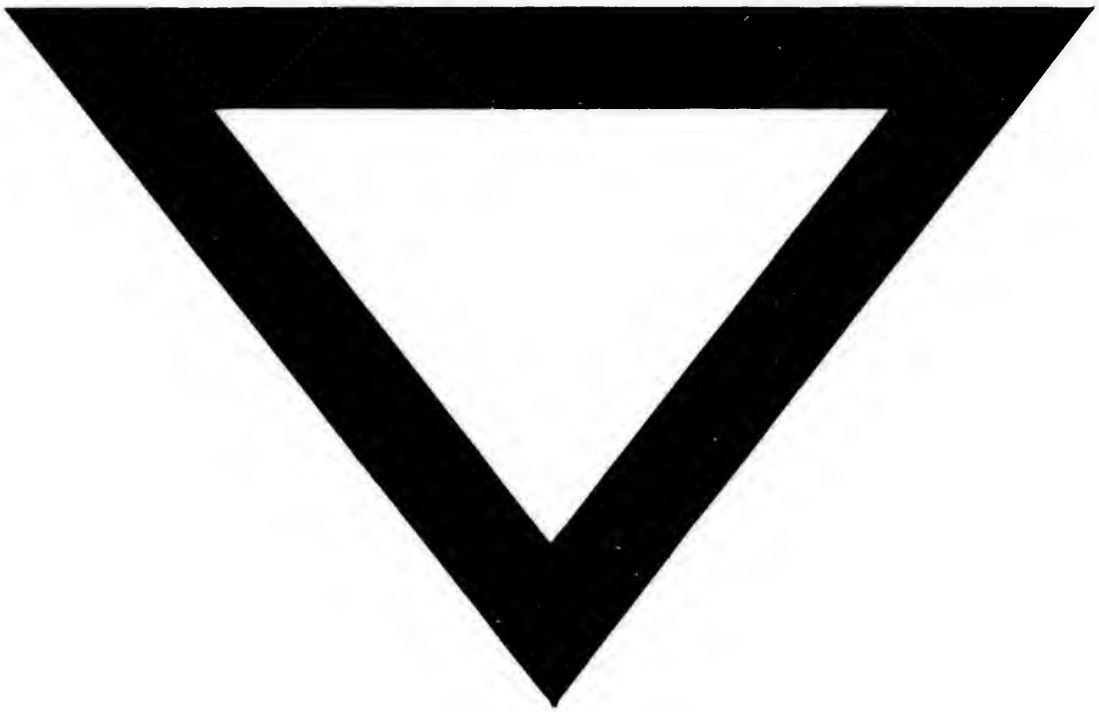
Enfin offre aussi en vente quelques meules de fromage de Gruyère.